２０１９年６月２４日

東急不動産株式会社

会員制シェアオフィス９店舗目
「Business-Airport Nihonbashi（ビジネスエアポート日本橋）」
日本橋中央通り沿いに９月２０日（金）開業予定

東急不動産株式会社（本社：東京都港区、社長：大隈 郁仁）は、都内で展開する会員制シェアオフィス「Business-Airport（ビジネスエアポート）」の９店舗目となる「Buisiness-Airport Nihonbashi（ビジネスエアポート日本橋）」が２０１９年９月２０日（金）に開業予定であることをお知らせします。

本施設は東京メトロ銀座線、東京メトロ東西線、都営地下鉄浅草線の３路線が利用可能な日本橋駅より徒歩２分、ＪＲ東京駅八重洲口より徒歩５分と良好なアクセスを誇ります。周辺の日本橋・八重洲エリアでは再開発も進み、これからますますビジネス拠点としての発展も見込まれ、シェアオフィスとしての需要が高いエリアに位置しています。

ビジネスエアポートでは、ビジネス拠点として最適なロケーションにある全店舗のシェアワークプレイス（ラウンジ）を利用することが可能であり、テレワークや商談といった回遊性ニーズに応じた利便性の高いワークスペースの提供にますます注力してまいります。

また、会員さまのビジネスの成功・飛躍（＝Take Off）を支援する取り組みとして、福利厚生サービス、健康プログラム、創業助成などを提供しています。本施設でも同様のサポートメニューをご用意しており、会員さまのビジネスシーンからプライベートまで、充実した暮らしをサポートできるよう支援してまいります。

エントランス（イメージ）

シェアワークプレイス（イメージ）

■ 本施設の特徴

・日本橋駅、東京駅徒歩圏内の好立地

東京の主要エリアにアクセスしやすい日本橋駅から徒歩２分と日々のビジネスシーンで便利なだけでなく、新幹線も利用可能な東京駅八重洲口から徒歩５分と国内出張の際にも抜群の利便性を誇り、国内での移動が多いお客さまにも快適なビジネス環境を提供します。

・ビジネスエアポート初の路面店舗

路面店舗で営業することにより、中央通りから店舗へのスムーズなアプローチが可能となり、タッチダウン利用やイベント利用にも適した利便性の高い店舗を目指します。

・エリアの特徴を表現した意匠

内装デザインは、特徴のある店舗となるよう日本橋の欄干をモチーフにした縦格子を多く取り入れています。

■Business-Airport の会員サポートサービスについて（一部）

・福利厚生サービス「WELBOX」

会員さまのビジネスシーンからプライベートまで、充実した暮らしをサポートできるよう、東急不動産ホールディングスのグループ企業である「株式会社イーウェル」が提供するメニュー豊富な福利厚生サービス「WELBOX」を登録料・年会費不要でご用意しております。

・カラダ測定会

会員さまの健康経営をサポートできるよう、「株式会社東急スポーツオアシス」が行う「カラダ測定会」では、着衣のまま自分の体の状態を知ることができる体成分測定だけでなく、結果をもとに東急スポーツオアシスの専属インストラクターが会員さま一人一人に合ったトレーニングメニューをスマホアプリを使って作成します。

・ウェルネスピットイン

サービスオフィス会員さまの健康的で生産性の高いビジネスライフをサポートできるよう、会員さまが抱えるビジネスライフにおける悩みを気軽に相談できる「ウェルネスピットインサービス」をご用意しており、オンラインで専門家から実践的なアドバイスを受けることができます。

■Business-Airport Nihonbashi 概要

名　　称：　Business-Airport Nihonbashi（ビジネスエアポート日本橋）
所 在 地：　東京都中央区日本橋 3-6-2 日本橋フロント１階
交　　通：　東京メトロ各線、都営地下鉄浅草線「日本橋」駅より徒歩２分
　　ＪＲ「東京」駅八重洲口より徒歩５分
面　　積：　９６９．９６㎡（２９３．４１坪）
提供商品：　サービスオフィス３７室、オープンデスク、シェアワークプレイス、ミーティングルーム他
営業時間：　平日８時～２０時、日曜祝日１０時～１８時
休 館 日：　土曜、年末年始、当館指定日
運　　営：　ライフ＆ワークデザイン株式会社（東急不動産株式会社１００％出資子会社）
会員種別：　【シェアワークプレイス会員】
　　プライベート会員　　：月額９，０００円（税抜）
　　マスター会員　　：月額３０，０００円（税抜）
　　アドレス会員　　：月額６０，０００円（税抜）
　　【サービスオフィス会員】　　月額１６０，０００円（税抜）～
開 業 日：　２０１９年９月２０日（予定）

地　　図：

■Business-Airport 既存店舗

（公式ＨＰ：　https://business-airport.net/）

エリア	住所	交通
青山	東京都港区南青山三丁目１番３号 スプライン青山東急ビル６階	・東京メトロ銀座線「外苑前」駅１ａ出口徒歩３分
品川	東京都港区港南二丁目１６番２号 太陽生命品川ビル２８階	・ＪＲ品川駅よりスカイウェイにて直結（港南口より徒歩３分）
東京	東京都千代田区丸の内一丁目１番３号 日本生命丸の内ガーデンタワー３階	・東京メトロ各線「大手町」駅Ｄ６出口直結 ・東京メトロ丸ノ内線「東京」駅から「大手町」駅　Ｄ６出口直結 ・ＪＲ「東京」駅丸の内北口より徒歩７分
丸の内	東京都千代田区丸の内二丁目２番１号 岸本ビルヂング６階	・東京メトロ千代田線「二重橋前」駅４番出口徒歩２分 ・東京メトロ各線「大手町」駅・「東京」駅から千代田線「二重橋前」駅方面４番出口徒歩２分 ・東京メトロ有楽町線「有楽町」駅、都営三田線「日比谷」駅Ｂ７出口徒歩３分 ・ＪＲ「東京」駅丸の内南口徒歩５分
六本木	東京都港区六本木七丁目８番６号 AXALL ROPPONGI６階・７階	・都営大江戸線「六本木」駅　徒歩1分 ・東京メトロ日比谷線「六本木」駅　徒歩５分
神田	東京都千代田区神田鍛冶町三丁目４番地 oak 神田鍛冶町７階	・東京メトロ銀座線「神田」駅　徒歩１分 ・ＪＲ「神田」駅　徒歩２分
新橋	東京都港区新橋一丁目１２番９号 A-PLACE 新橋駅前　６～８階	・ＪＲ、東京メトロ銀座線、都営地下鉄浅草線、ゆりかもめ「新橋」各駅　徒歩１分
渋谷 南平台	東京都渋谷区道玄坂一丁目２１番１号（住居表示）渋谷ソラスタ３階	・ＪＲ、東京メトロ各線「渋谷」駅より徒歩６分 ・京王井の頭線「神泉」駅南口より徒歩４分

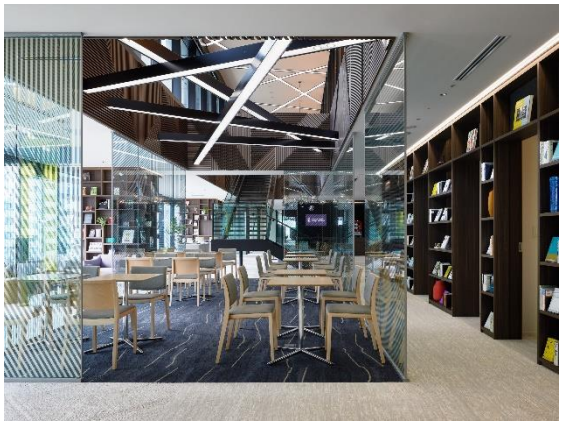

Business-Airport Shibuya Nanpeidai
（２０１９年５月開業）

Business-Airport Shinbashi
（２０１８年８月開業）